CONASA
Águas de Itapema
Águas de Santo Antônio
Sanesalto
Águas de Meriti
Sanetrat
Urbeluz
Envimax

OBRAS AMPLIAM COLETA DE ESGOTO NA REGIÃO CENTRAL

As atividades de assentamento de rede coletora de esgoto seguem nas Ruas 115, 119 e na Avenida Governador Celso Ramos, no centro de Itapema. Ligações dos ramais domiciliares destas ruas à rede também já estão sendo executadas.

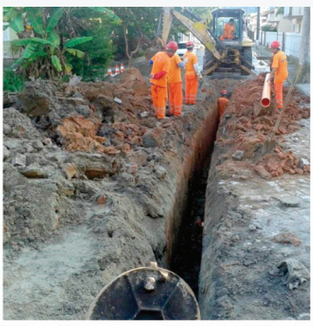

REPAVIMENTAÇÃO

As ruas 115-B e 112, em frente ao mercado público, e Avenida Governador Celso Ramos em frente ao Hotel Village e Hotel Itapema Resort começam a receber repavimentação nos trechos onde foram assentadas as redes coletora nas últimas semanas.

ATENÇÃO AO TRÂNSITO

As atividades de ampliação de rede de esgoto estão sendo desenvolvidas em ruas que possuem trânsito intenso, principalmente na Avenida Governador Celso Ramos e Rua 112. Por isso é importante que comerciantes, moradores e demais pessoas que fazem uso da via trafeguem com atenção redobrada. Todas essas vias possuem sinalização de obras diurna e noturna.

LIGAÇÃO NA REDE

As Ruas que estão recebendo a rede coletora ainda não estão liberadas para despejo do efluente doméstico já que ainda não estão ligadas à Elevatória. A liberação será previamente informada pela Conasa Águas de Itapema.